Thunderbird

Auf diesen beiden Grafiken sind die aktuellen, mit dem im Herbst 2016 eingerichteten Emailsystem Microsoft Exchange 2016 der HFT Stuttgart funktionierenden Einstellungen für Thunderbird ersichtlich:

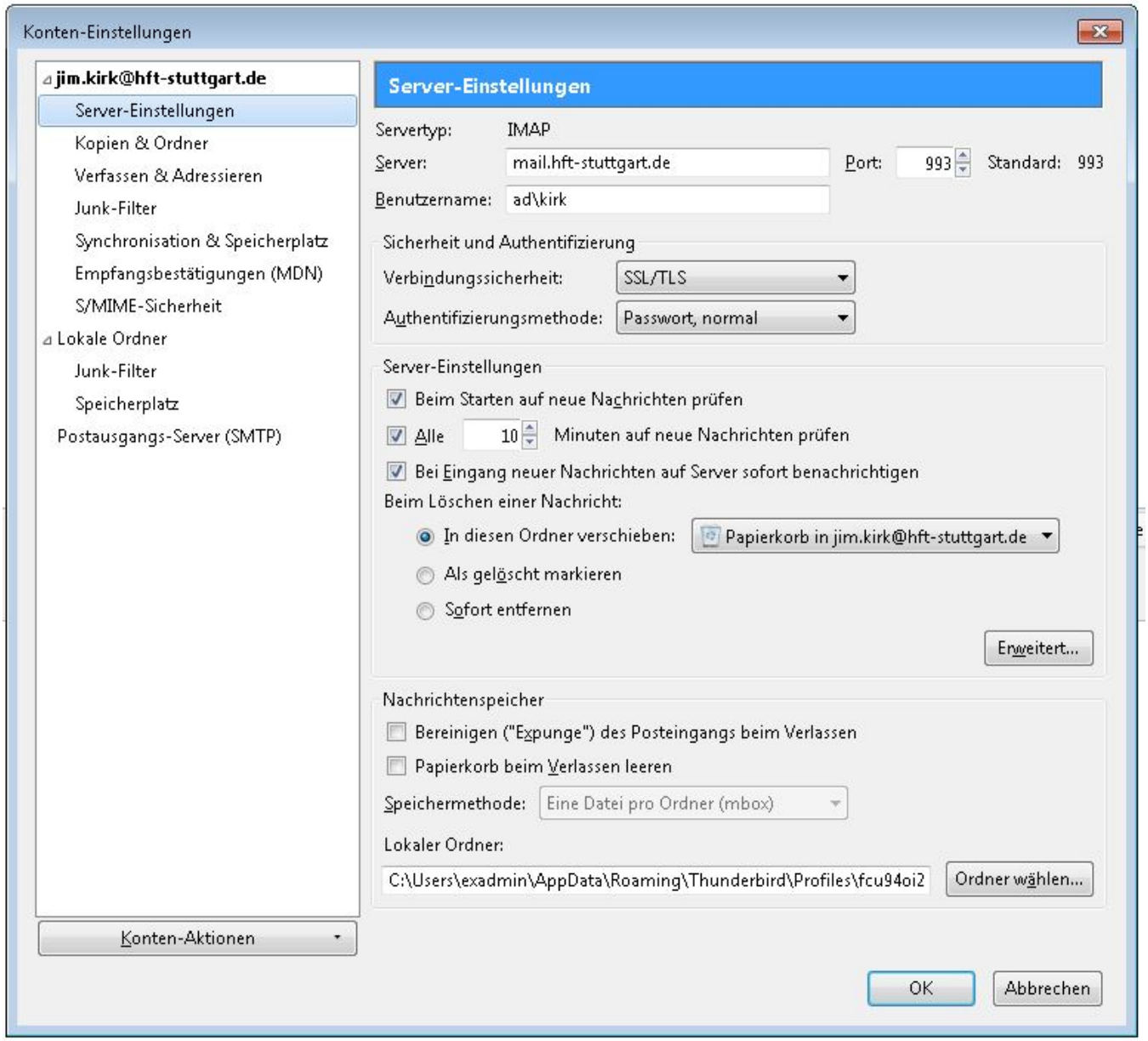

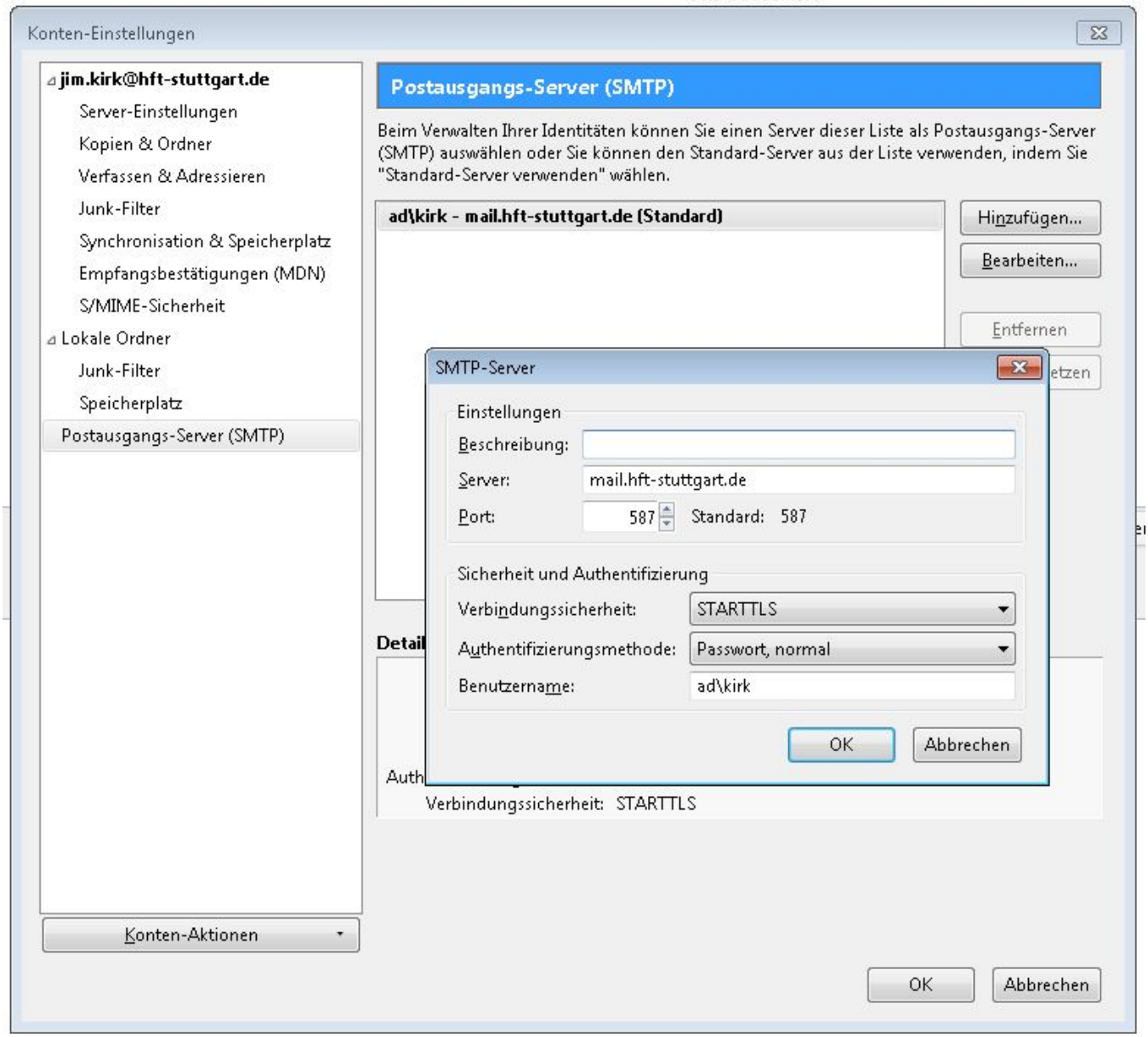
Konten-Einstellungen
jim.kirk@hft-stuttgart.de
Server-Einstellungen
Kopien & Ordner
Verfassen & Adressieren
Junk-Filter
Synchronisation & Speicherplatz
Empfangsbestätigungen (MDN)
S/MIME-Sicherheit
Lokale Ordner
Junk-Filter
Speicherplatz
Postausgangs-Server (SMTP)
Konten-Aktionen
Postausgangs-Server (SMTP)
Beim Verwalten Ihrer Identitäten können Sie einen Server dieser Liste als Postausgangs-Server (SMTP) auswählen oder Sie können den Standard-Server aus der Liste verwenden, indem Sie "Standard-Server verwenden" wählen.
ad\kirk - mail.hft-stuttgart.de (Standard)
Hinzufügen...
Bearbeiten...
Entfernen
SMTP-Server
Einstellungen
Beschreibung:
Server: mail.hft-stuttgart.de
Port: 587 Standard: 587
Sicherheit und Authentifizierung
Verbindungssicherheit: STARTTLS
Authentifizierungsmethode: Passwort, normal
Benutzername: ad\kirk
OK
Abbrechen
Verbindungssicherheit: STARTTLS
OK
Abbrechen